

Fildern

Trauerbegleitung Neuhausen (vierwöchig montags 19:30 bis 21:00 Uhr)
Gesprächsgruppe - Wege durch die Trauer, im katholischen Gemeindehaus
in der Klaus, **73765 Neuhausen**, Kontakt: Frau Raditsch, Tel. 0711/391339
Email: stpetrusundpaulus.neuhausen@drs.de
<http://www.katholische-kg-neuhausen-fildern.de>

Stuttgart

HOSPIZ Stuttgart

Staffenbergstr. 22, **70184 Stuttgart**, Kontakt: Frau Dr. Pfeffer,
Tel. 0711/2374152, Email: info@hospiz-stuttgart.de, www.hospiz-stuttgart.de

Trauergruppen

Hospitalhof, Gymnasiumstr. 36, **70174 Stuttgart**,
Kontakt: Prälat i.R. Martin Klumpp, Tel. 0711/2068 –150

Hospiz St. Martin

Jahnstraße 44-46, **70597 Stuttgart**, Tel. 0711/6529070,
Email: hospiz@hospiz-st-martin.de, www.hospiz-st-martin.de

Wochenenden/mehrtägige Angebote für Trauernde

Ev. Akademie Bad Boll

Akademieweg 11, **73087 Bad Boll**, Kontakt: Tel. 07164/79-0
Email: info@ev-akademie-boll.de, www.ev-akademie-boll.de

Stift Urach

Bismarckstraße 12, **72574 Bad Urach**
Kontakt: Tel. 07125/9499-0, Email: info@stifturach.de, www.stifturach.de

Diözese Rottenburg-Stuttgart, HA IV – Pastorale Konzeption

Weggentalstraße 12, **72108 Rottenburg**
Kontakt: Tel. 07472/169-422, Email: HA-IV@bo.drs.de,
www.pastorale-konzeption.drs.de

Trauerbegleitungsgruppe Deizisau und Altbach, Plochingen, Reichenbach-Hochdorf-Lichtenwald

in Zusammenarbeit mit den jeweiligen Hospizgruppen

Hospizgruppe Deizisau und Altbach mit Johanniterstift Plochingen,
Mobil: 0174/3000397 Email: Hospizgruppe-Deizisau-Altbach@t-online.de

Hospizgruppe Plochingen, Telefon: 07153/26573, Email: schick-i@gmx.de

Ambulanter Hospizdienst Reichenbach. Hochdorf. Lichtenwald e.V.
Mobil: 0175/8396780, Email: hospiz-rhl@web.de

Ende der Datenerhebung November 2016

TRAUER-
NETZWERK

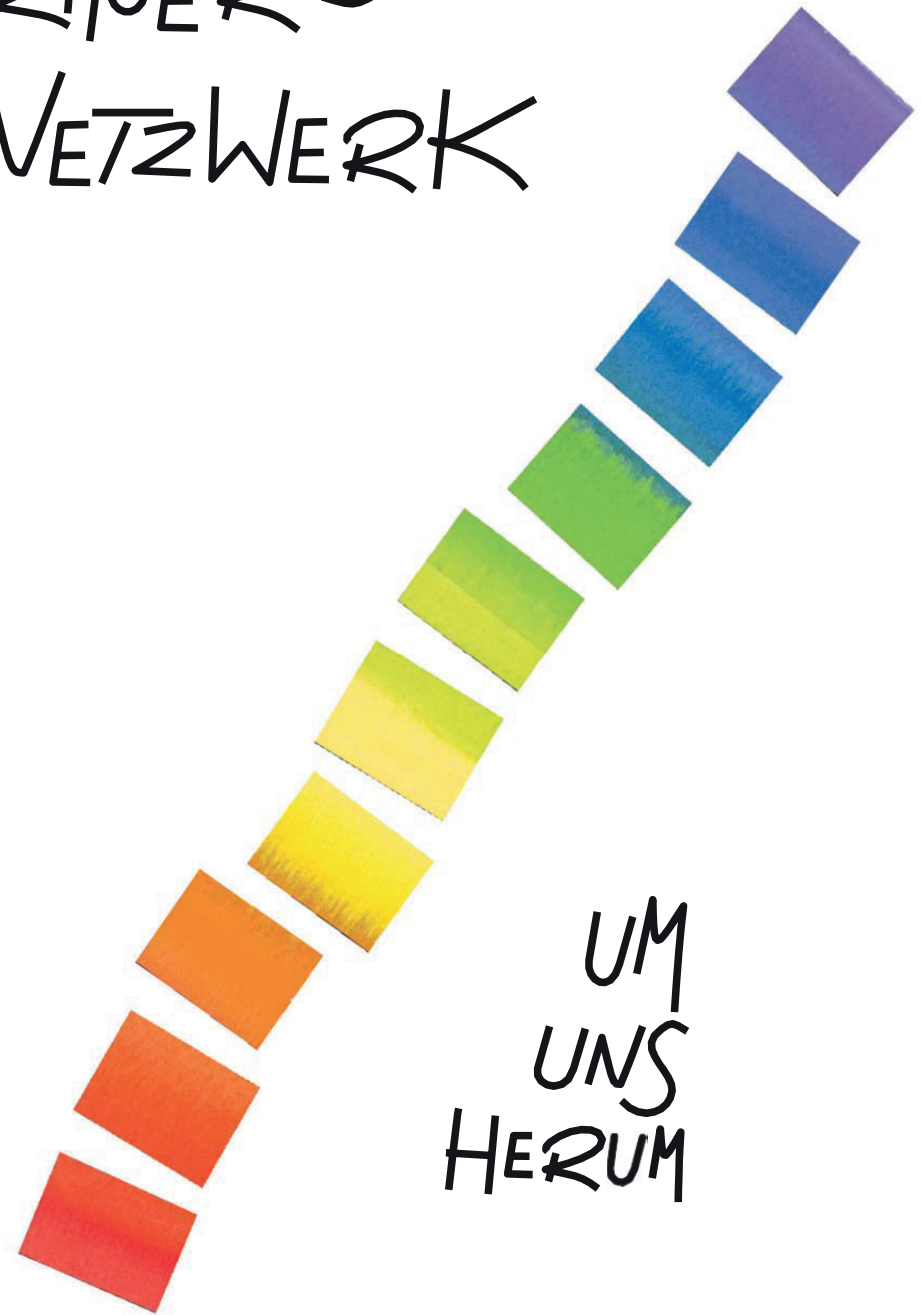

Trauercafés

Trauercafé Regenbogen

(jeden letzten Montag im Monat, 16:00 bis 18:00 Uhr)

Café Steiner am Fluss, Bruckenwasen; **73207 Plochingen**

Kontakt: Frau Jung, Tel. 07153/929996 und

Frau Roth, Tel. 07153/52658 oder Mobil 0152/26986243

Trauercafé Lichtblick (jeden 2. Donnerstag im Monat, 17:30 bis 19:30 Uhr)

Altenheim St. Lukas, Kirchheimer Straße 20, **73249 Wernau**

Kontakt: Frau Birawsky, Tel. 07153/39625

Trauercafé Ausblick

(in der Regel jeden 1. Sonntag im Monat, 15:00 bis 17:00 Uhr)

Hospiz Esslingen, Keplerstraße 40, **73730 Esslingen**

Kontakt: Tel. 0711/136320-10, Email: trauer@hospiz-esslingen.de

Café Regenbogen

(einmal monatlich Mittwoch oder Samstag, Termine bitte erfragen oder über Homepage www.ag-hospiz-nuertingen.de)

im Bürgertreff Nürtingen, Marktstraße 7, **72622 Nürtingen**

Kontakt: Frau Rischmüller, AG Hospiz, Tel: 07022/932 77 30

Café für Trauernde (jeden 3. Donnerstag im Monat, 16:00 bis 18:00 Uhr),

Gradmannhaus, Scharnhäuser Straße 25, **73760 Ruit**,

Kontakt: Frau Schlecht, Tel. 0711/3415336

Café T (in der Regel am 2. Mittwoch im Monat, 15:00 bis 17:00 Uhr)

Im Hof, Ecke Hindenburgstraße 4/Alleenstraße 74,

73230 Kirchheim/Teck, Hofeingang Diakonieladen an der Ecke,

Kontakt: Frau Graf, Tel. 07022/62260

Trauercafé Zuversicht (jeden 2. Montag im Monat, 15:00 bis 17:00 Uhr)

im Haus am Fleinsbach, Talstraße 33, **70794 Filderstadt-Bernhausen**

Kontakt: Frau Weinmann, Tel. 0711/6554440 oder

Frau Allgäuer, Tel. 0711/772700

Trauercafé Treffpunkt Stadtmitte

(monatlich donnerstags, 14:30 bis 16:30 Uhr)

Am Marktplatz 4, **73240 Wendlingen**

Kontakt: Frau Mayer, Tel. 07024/3472 und Frau Matrohs, Tel. 07022/210784

Café für Trauernde (jeden letzten Montag im Monat, 16:00 bis 18:00 Uhr)

Zehntscheuer Echterdingen, Maiergasse 8, **70771 L-Echterdingen**

Kontakt: Frau Stumpf-Rühle und Frau Wieland, Tel. 0151/14869426

Kontakte für Esslinger Angebote für Trauernde

KEB Katholische Erwachsenenbildung im Landkreis Esslingen e.V.

Untere Beutau 8-10 (Salemer Pflughof), **73728 Esslingen**

Tel.: 0711/382174, Email: info@keb-esslingen.de, www.keb-esslingen.de

Evangelisches Bildungswerk im Landkreis Esslingen

Stuttgarter Straße 91, **72622 Nürtingen-Oberensingen**, Tel. 07022/9057-60

Email: info@ebiwes.de, www.ebiwes.de

Psychologische Beratungsstelle im Kreisdiakonieverband Esslingen

Berliner Straße 27, **73728 Esslingen**, Tel. 0711/342157-100

Email: pbs.es@kdv-es.de, www.psychologische-beratungsstelle-esslingen.de

Hospiz Esslingen

Keplerstraße 40, **73730 Esslingen**, Tel. 0711/136320-10

Email: hospiz-esslingen.de, Einzelbegleitungen/Trauergruppe

Zurückbleiben nach Suizid

Arbeitskreis Leben Stuttgart e.V.

Römerstraße 32, **70180 Stuttgart**, Kontakt: Frau Wittke, Tel. 0711/600620,

Email: akl-stuttgart@ak-leben.de, www.ak-leben.de

Ruf und Rat

Rupert-Mayer-Haus, Hospitalstraße 26, **70174 Stuttgart**

Kontakt: Sekretariat Tel. 0711/2262055,

Email: beratungszentrum@ruf-und-rat.de, www.ruf-und-rat.de

Kontaktadressen für regionale Angebote

Kirchheim/Teck

Gesprächskreis für trauernde Frauen

Kontakt: Frau Graf, Tel. 07022/62260, **73230 Kirchheim/Teck**

Email: u.graf@hospiz-kirchheim.de, <http://www.hospiz-kirchheim.de>

beginnt jeweils Ende Februar/Anfang März und geht bis Juli, findet in der Regel alle drei Wochen von 18:00 bis 19:45 Uhr statt.

Häuslicher Kinder- und Jugendhospizdienst

Schlierbacher Straße 23, **73230 Kirchheim/Teck**

Kontakt: Frau Groß, Tel.: 07021/92141-48

Email: info@kinderhospizdienst.de, www.kinderhospizdienst.de